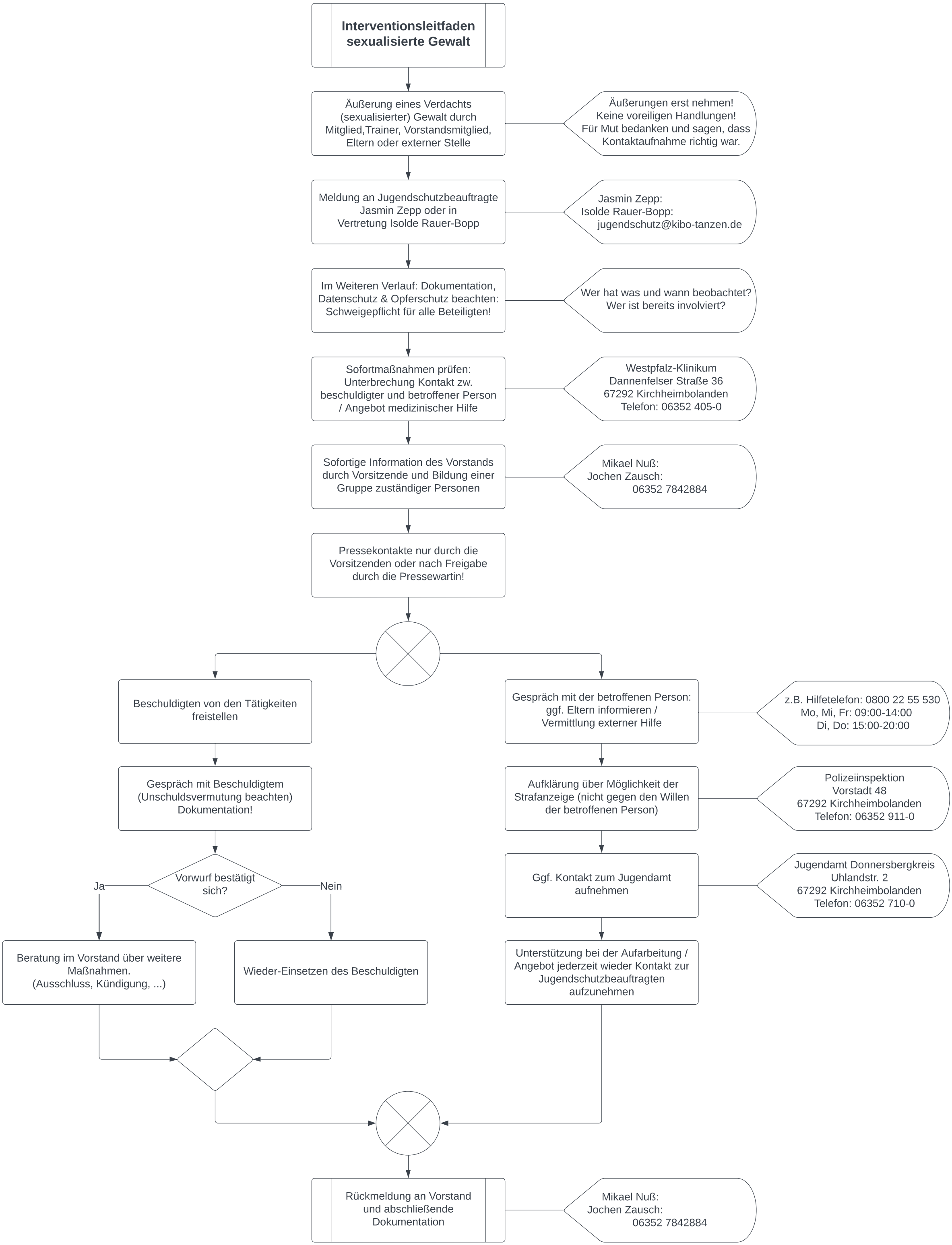
Interventionsleitfaden sexualisierte Gewalt
Äußerung eines Verdachts (sexualisierter) Gewalt durch Mitglied,Trainer, Vorstandsmitglied, Eltern oder externer Stelle
Äußerungen erst nehmen! Keine voreiligen Handlungen! Für Mut bedanken und sagen, dass Kontaktaufnahme richtig war.
Meldung an Jugendschutzbeauftragte Jasmin Zepp oder in Vertretung Isolde Rauer-Bopp
Jasmin Zepp:
Isolde Rauer-Bopp:
jugendschutz@kibo-tanzen.de
Im Weiteren Verlauf: Dokumentation, Datenschutz & Opferschutz beachten: Schweigepflicht für alle Beteiligten!
Wer hat was und wann beobachtet? Wer ist bereits involviert?
Sofortmaßnahmen prüfen: Unterbrechung Kontakt zw. beschuldigter und betroffener Person / Angebot medizinischer Hilfe
Westpfalz-Klinikum
Dannenfelser Straße 36
67292 Kirchheimbolanden
Telefon: 06352 405-0
Sofortige Information des Vorstands durch Vorsitzende und Bildung einer Gruppe zuständiger Personen
Mikael Nuß:
Jochen Zausch:
06352 7842884
Pressekontakte nur durch die Vorsitzenden oder nach Freigabe durch die Pressewartin!
Beschuldigten von den Tätigkeiten freistellen
Gespräch mit Beschuldigtem (Unschuldsvermutung beachten) Dokumentation!
Vorwurf bestätigt sich?
Ja
Nein
Beratung im Vorstand über weitere Maßnahmen. (Ausschluss, Kündigung, ...)
Wieder-Einsetzen des Beschuldigten
Gespräch mit der betroffenen Person: ggf. Eltern informieren / Vermittlung externer Hilfe
z.B. Hilfetelefon: 0800 22 55 530
Mo, Mi, Fr: 09:00-14:00
Di, Do: 15:00-20:00
Aufklärung über Möglichkeit der Strafanzeige (nicht gegen den Willen der betroffenen Person)
Polizeiinspektion
Vorstadt 48
67292 Kirchheimbolanden
Telefon: 06352 911-0
Ggf. Kontakt zum Jugendamt aufnehmen
Jugendamt Donnersbergkreis
Uhlandstr. 2
67292 Kirchheimbolanden
Telefon: 06352 710-0
Unterstützung bei der Aufarbeitung / Angebot jederzeit wieder Kontakt zur Jugendschutzbeauftragten aufzunehmen
Rückmeldung an Vorstand und abschließende Dokumentation
Mikael Nuß:
Jochen Zausch:
06352 7842884